

Découverte de LECELLES N°3
(Marche commentée réalisée le 31 mai 2025 dans le cadre de la fête de la fraise)

Le Cercle Historique de Lecelles - Lecelles Rosult Cyclo et Marche (LRCM) - Lecelles Inter Associations (LIA) vous propose cette marche de 6,2 km en autonomie pour découvrir LECELLES.

Les sites commentés sont :

- Le pont de la rue Neuve et la ZEC
- La salle des fêtes et la mairie
- La nouvelle ZEC et au loin, la ferme de Wabempré
- La ferme de Coutan, sa petite chapelle et sa grange
- La ferme du Plus Fin ou Puffin
- La ferme d'Herbomez (disparue)
- La pépinière d'Englebert et son marronnier
- La maison 1930 et la sucrerie/literie/Scanor.

Vous trouverez plus de détails dans nos brochures thématiques annuelles, à retrouver sur notre site WEB : <https://cercle-historique-de-lecelles4.webnode.fr/>

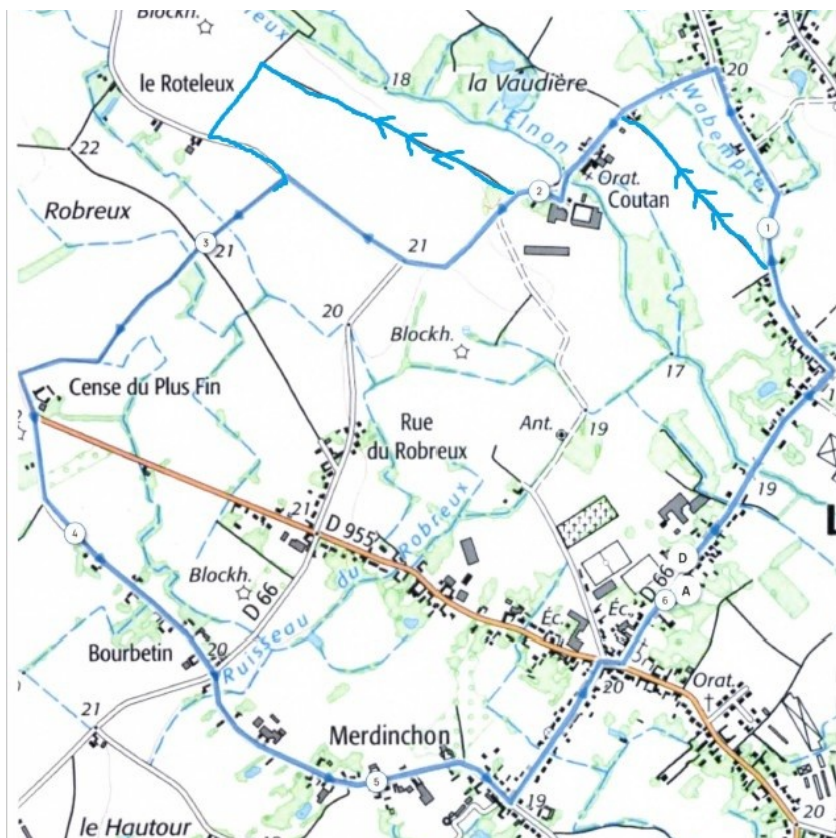

Plan de la marche :

- rue Neuve,
- rue des Fèves,
- chemin,
- rue du Rivage,
- rue du Roteleux,
- chemin jusqu'au Pu Fin,
- rue du Grand Chemin,
- rue Neuve Prolongée,
- rue Neuve.

Se Garer :

- devant la salle des fêtes,
- 3408 rue des Fèves,
59226 LECELLES

En se garant devant la salle des fêtes. Vous pouvez directement partir du point N°2 si vous le souhaitez.

1 - Départ du pont de la rue Neuve

La route était un simple pîedsente, sans pont (une simple planche pour passer à gué) : « une simple passerelle en planches permettait aux piétons la traversée dans la rue qui deviendra la rue neuve ».

Le pont a été construit en 1854, puis en 1881 le tablier en bois est remplacé par un tablier métallique.

Voir annexe 1.

Prener la direction de la mairie.

La 1^e ZEC (Zone d'Expansion des Crues) de Lecelles se trouve immédiatement sur votre gauche.

A la première intersection (rue neuve, rue des fèves, rue Paul Davaine).

2 - La salle des fêtes

A l'emplacement d'une vieille ferme (cf carte postale en annexe 2), la salle des fêtes de Lecelles fut construite. Elle fut inaugurée en 1952 en présence de presque toute la population. C'est une des plus grandes salles des villages mitoyens, elle fut toujours très utilisée (bal, fêtes, repas), jusqu'à aujourd'hui.

Elle a été rénovée en 2024, modernisée, isolée, équipée de panneaux solaires et d'une Pompe à Chaleur pour le chauffage.

La mairie (ancienne tannerie)

En 1821, la tannerie appartient à un certain Bauduin. A l'origine, le bourrelier du village, pour se procurer les cuirs qu'il utilisait pour ses fabrications, avait installé une cuve de trempage dans son jardin. Quelques décennies plus tard, il augmente sa production en installant deux autres cuves. Son établissement qui se situait rue des fèves prospérera et son propriétaire fait bâtir vers les années 1850 la maison qui abrite actuellement notre Mairie. Ce bâtiment était la maison d'habitation, qui abritera la mairie et le logement.

Tourner à gauche sur la rue des Fèves, après 300 mètres, prendre le chemin de terre sur votre gauche pour rejoindre la rue du Rivage.

Alternative exclusivement macadam : rester sur la rue des Fèves sur 800 mètres, puis prendre à gauche la rue du Rivage.

3 - La ferme de Wapempré (au bout du chemin, face au chemin que nous venons d'emprunter) est une « censes » ou curtes de l'abbaye de St Amand.

Premières traces écrites en 1563.

Plusieurs cences et censiers, et notamment des Wibault.

Au final, ce sont 2 fermes qui constituent la « cense de Wabempré ». Les bâtiments existent toujours mais ne sont plus accessibles par ce chemin.

La ZEC en construction (au bout du chemin)

2^e Zone d'expansion des Crues construite à Lecelles, après celle de la rue Neuve, pour limiter l'impact des crues de l'Elnon.

Tourner à gauche sur la rue du rivage jusque la ferme de Coutan.

4 - L'Elnon et le pont de Coutan

L'Elnon est un cours d'eau qui va de Bachy jusqu'à Saint Amand les eaux. Son cours a été plusieurs fois redressé et modifié.

A Lecelles 3 ponts existent, le premier (et longtemps le seul) est celui de Coutan. L'Elnon sert de Frontière avec la Belgique de Mouchin jusqu'à l'entrée de Lecelles (sur 10 km).

La petite chapelle de Coutan

La plupart des chapelles (et calvaires) encore visibles dans Lecelles sont du XIX^e. Ce sont des témoignages de piété et de charité souvent édifiés en remerciement de guérisons ou de vœux... certaines sont dans le bâtiment du propriétaire, annexe ou plus isolées comme celle de Coutan. C'est la plus récente, construite par le père de l'actuel propriétaire.

Ferme de Coutan (et fermes d'abbaye)

- Coutan fait partie des « censes » ou curtes de l'abbaye de St Amand (avec Dombrie, Wabempré, Herbomez, ..). Les censes étaient affermées « prendre à ferme » par l'abbaye de St Amand les Eaux à des « censiers » qui exploitent tout le domaine et emploient journaliers et manouvriers. Ces censiers se transmettent souvent l'exploitation (héritiers ou parents), ce qui explique que les LEGRAND ont exploité la ferme de Coutan d'avant la révolution jusqu'au début du 20^e siècle.
- A la vente des biens nationaux, sur Lecelles les exploitants de ferme ont souvent pu racheter une partie des terres et devenir propriétaire.
- Les bâtiments actuels ont subi de nombreuses transformations et ont été refaits au XIX^e. La partie la plus ancienne semble être la grange (cours intérieure) avec une charpente atypique datée de 1606. Le chartil et d'autres bâtiments annexes sont visibles de l'extérieur.

Prendre le chemin de Coutan qui se situe à droite après le pont et la ferme.

5 - Face à nous, un petit blockhaus français du secteur fortifié de l'Escaut.

Une extension dans la région de la ligne Maginot datant de 1937-38. La casemate peut abriter un canon de 47 et une mitrailleuse. Le secteur de Maulde fera l'objet de bombardements et de combats du 20 au 26 mai, toutes les attaques allemandes seront repoussées par la garnison du fort et le soutien d'infanterie Nord-Africaine. Les Allemands étant à Boulogne, Calais et aux abords de Dunkerque, le 26 mai à 21h, les défenseurs reçoivent l'ordre de retraiter en direction de Dunkerque.

Sur votre droite, on retrouve la ZEC dont on a parlé au point 3.

Prendre à droite le chemin qui rejoint la rue du Roteleux, à gauche la rue du Roteleux sur 150 mètres environ, puis à nouveau un chemin de terre à droite pour rejoindre la cense du Plus Fin.

Au bout du chemin, prendre à gauche sur la route de Roubaix, la ferme se situe immédiatement sur votre gauche.

6 - Ferme du Plus Fin ou Puffin

Ancienne ferme appartenant à l'abbaye de Saint Amand, premier contrat cité en 1568, la famille DUFLOS occupera les lieux de 1734 à 1767, La veuve d'Antoine Joseph DUFLOS Rosalie BAUDOUX cédera le bail de la ferme en 1796 avec matériel agricole, animaux, et mobilier à sa nièce Adélaïde BAUDOUX.

En 1792 la ferme du Puffin fut saisie par les révolutionnaires puis revendue à Adrien Joseph DUBOIS DURABO, maire de St Amand à cette époque

Une Cense d'une certaine importance puisqu'elle disposait en 1796 de 6 chevaux de trait pour environ 40 hectares de culture et de 120 moutons, brebis, et agneaux ! En 1857 Jean François DELOBELLE, descendant d'Adélaïde BAUDOUX, rachètera avec ses frères et sœurs la totalité de la ferme à la famille DUBOIS DURABO, les DELOBELLE deviendront enfin propriétaires du lieu.

Après le retrait des troupes Allemandes en 1918 les Allemands ont brûlé et détruit l'entièreté de la grange. Cet incendie s'est propagé jusqu'au porche pigeonnier qui perdit sa toiture en pointe à quatre pans.

L'activité agricole s'arrête en 1972, au décès de Henri DELOBELLE, la dernière

agricultrice fut Marie Louise DELOBELLE (mariée DELBASSÉ) qui louait les terres à son père Henri. Les descendants de la famille DELOBELLE occupent toujours les lieux aujourd'hui.

Voir annexe 6.

Prendre la rue en face de la ferme, la rue du Grand Chemin.

7 - Très rapidement sur votre droite, un petit blockhaus anglais « pill box », avec ses bords à angles vifs.

En septembre 1939 des troupes Anglaises viennent protéger la frontière de Dunkerque jusqu'à Lecelles, une fois installé, ils vont construire de petits ouvrages les « pill box » (petit point d'appui) pouvant abriter un fusil-mitrailleur et quelques soldats.

8 - La ferme d'Herbomez se situait également à ce niveau

Une cense de l'abbaye de Saint Amand les eaux.

Première cense citée en 1592, censier, Quentin Monnier.

2^e cense citée en 1639, puis en 1705 avec Antoine Wibaut et Du Gaucquier Marguerite.

On ignore qui a racheté la ferme lors de la vente des biens nationaux. Elle était toujours existante en 1821 (cadastre) mais n'apparaît plus sur le cadastre de 1886. A l'époque c'était une des plus grosse ferme de Lecelles. Elle a été détruite, ne reste que quelques pierres dans le champ.

Continuer sur la rue du Grand Chemin jusqu'au 1044.

9 - Ancienne Pépinière d'Englebert

Arrêt d'exploitation en 2010

Sur votre gauche, un arbre remarquable

Le marronnier des pépinières

Lire le document du parc en annexe 5.

Continuer sur la rue du Grand Chemin jusque l'angle de la rue Neuve Prolongée. Prendre à gauche jusque la route de Roubaix, puis prendre la rue à gauche de l'église, la rue Neuve pour rejoindre le début du circuit.

10 – Face au numéro 529 de la rue Neuve,

La sucrerie fondée en 1866 et détruite en 1918

- La construction de la sucrerie de Lecelles est une **histoire de famille** de l'Amandinois: les familles Bouchart et Davaine.
- En **1864**, Alphonse BOUCHART obtient, par décret préfectoral (Etablissement classé) l'autorisation de construire une fabrique de sucre sur des terrains, rue Neuve.
- La sucrerie sera ensuite gérée par Eugène DAVAINÉ et puis par Charles BOUCHART, venant de la sucrerie de Nivelles. « Société Charles BOUCHART et Cie »
- La sucrerie disposait de sa propre voie ferrée. De ce fait le lieu a été utilisé comme dépôt de munition par les Allemand et donc le site a été bombardé en 1918 (cf carte postale en annexe 3)

L'histoire de la literie + scanor

- La société « Manufacture moderne de lits et sommiers métalliques » communément appelée la Literie a été constituée en 1922 et elle a perduré jusqu'en 1972.
- L'usine a fabriqué des lits et sommiers métalliques.
- En 1932, par l'intermédiaire de sa filiale BABYBED, du mobilier pour chambre

d'enfant.

- En 1934, le nom de la Manufacture change... devient Ets Lecel.
- Avant la guerre fabrication aussi de billards et de tables de jeux.
- Après la guerre de 40, développement de la fabrication de mobilier scolaire et de mobilier Hospitalier.
- Toutes les écoles de Lecelles et la nouvelle salle des fêtes ont été équipées de mobilier Lecel et l'hôpital Huriez a acheté du mobilier hospitalier (cité hospitalière).

SCANOR « société de constructions aéronautiques du Nord »

- Société créée en 1949 dont les actionnaire étaient principalement la Literie, plus un pilote d'avion et des ingénieurs.
- Le 1^{er} PDG était Paul HENNO, ensuite Michel HENNO son fils et en 1957 Maurice Gueninchault d'Abbeville
- La société faisait de la maintenance de petits avions (avec aussi un atelier à Lesquin)
- Voir annexe 4.

Continuer sur la rue Neuve sur une cinquantaine de mètres.

11 - Maison des directeurs de la literie Lecel

Maison patronale : maison Art Déco construite en 1932 sur le site d'une maison déjà existante (genre longère). Architecte de Valenciennes DEPORTE : motifs floraux discrets sur la façade.

Continuer sur la rue Neuve pour revenir au point 1 : le pont de la rue Neuve.

ANNEXE 1 :

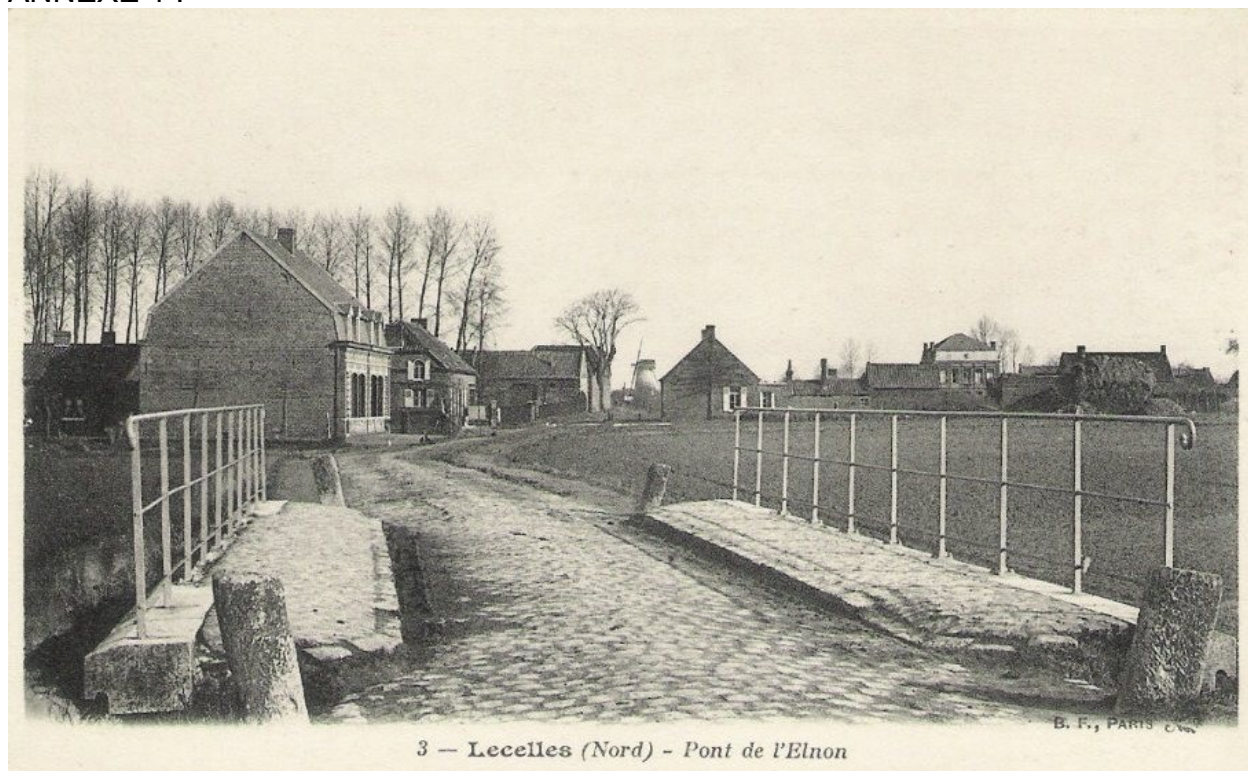

ANNEXE 2 :



ANNEXE 3 :



Photo aérienne 2021 : maison 1930 et ancienne conciergerie (Crédit cercle historique)



LA
SOCIÉTÉ ANONYME DE CONSTRUCTIONS AÉRONAUTIQUES
DU NORD

AU CAPITAL DE 5.100.000 FRANCS

AGRÉÉE PAR LE MINISTÈRE DE L'AIR



présente
L'AVION-ÉCOLE IDÉAL
«Un moteur sûr, sur une cellule éprouvée»



SCANOR Licence LEOPOLDOFF L. 3

Parc naturel régional Scarpe-Escaut - Une autre vie s'invente ici

12

le marronnier des pépinières

Hauteur estimée	18 m
Circonférence du tronc	3 m
Diamètre du tronc	0,95 m
Diamètre du houppier	11 m
Etat sanitaire	à vérifier
Travaux à envisager	oui (haubanage)

Véritable arbre repère situé dans l'axe de la rue du grand chemin, ce marronnier marque la limite entre l'ambiance urbaine de cette rue résidentielle et l'atmosphère végétale et ordonnée des pépinières. Dressé sur une petite placette enherbée, il veille sur une ancienne ferme totalement restaurée en façade.







Marronnier d'Inde
Aesculus hippocastanum

Critère "remarquable"

- ☐ âge
- ☐ taille
- ☐ circonférence
- ☒ forme
- ☐ essence rare
- ☐ essence emblématique
- ☐ histoire/croyances/légendes
- ☒ importance géographique/rôle dans le paysage

Arbre remarquable

☒ oui ☐ non

Année de sélection

☐ 1999 ☒ 2013

Observations du jury

/



Commune	Lecelles
Adresse	1044, rue du grand chemin
n° de parcelle cadastrale	limite B1528 et B507
Nom du propriétaire	M. Englebert



Photos : B.S. Dineen, S. Hapell, J. J. - Fotolia.com / Agence photographique Scarpe-Escaut - juin 2013

Annexe 6 : Cadastre de 1804. La rue de Roubaix n'est pas encore ce qu'elle est aujourd'hui.

